

**ELMS – INSTRUKCJA KORZYSTANIA  
Z SYSTEMU DLA STUDENTÓW**

ELMS jest systemem umożliwiającym zdalne pobieranie licencjonowanego oprogramowania firmy „Microsoft” przez Internet. Aby rozpocząć korzystanie z systemu należy:

1. Podać swój adres e-mail administratorowi (np. [krzysztof.szwedo@wsiz.wroc.pl](mailto:krzysztof.szwedo@wsiz.wroc.pl)) WSIZ „Copernicus” – będzie on jednocześnie nazwą konta w systemie. W e-mailu powinno się znaleźć imię, nazwisko oraz numer indeksu. Temat e-maila : „ELMS”.
2. Wejść na link przesłany w liście wygenerowanym przez ELMS – oprócz adresu strony z której można pobrać oprogramowanie w jego treści będzie hasło użytkownika.
3. Korzystając z powyższych danych zalogować się do systemu – jako login wpisać adres mailowy na który otrzymaliśmy list z informacją z systemu !
4. Z rozwijanej listy wybrać interesujące nas oprogramowanie do pobrania, ewentualnie wpisać fragment jego nazwy w polu „Search”.
5. Po wyborze oprogramowania upewnić się, że jest ono darmowe (system umożliwia również zakup produktów Microsoft po promocyjnych cenach). Aby być pewnym, że mamy do czynienia z całkowicie darmowym produktem (tj. zgodnym z licencją MSDN), jego opis powinien zawierać pole „**Price**” z wartością „**Free**”. Pamiętajmy również, że jedynymi danymi jakimi komunikujemy się z systemem ELMS jest nasz login i hasło.  
**System ELMS nie wymaga od użytkownika wprowadzania jakichkolwiek innych danych !**
6. Po wyborze interesującego nas oprogramowania, zatwierdzamy jego pobranie (opcja „Download”), odbywa się to w dwóch etapach:
  - Pobranie programu sterującego procesem pobierania oprogramowania.
  - Wskazanie folderu docelowego, w którym ma zostać umieszczony dany obraz płyty (.iso).
  - Uruchomienie programu sterującego, obserwowanie wyników jego pracy.
7. Po pobraniu wybranego oprogramowania, możemy nagrać je na płytę CD, używając w tym celu dowolnej aplikacji.

Przedstawione poniżej zrzuty ekranowe dokumentują przebieg całego procesu:

Po zalogowaniu się do systemu, widoczny jest poniższy ekran. Z listy rozwijanej wybieramy interesująca nas aplikację:

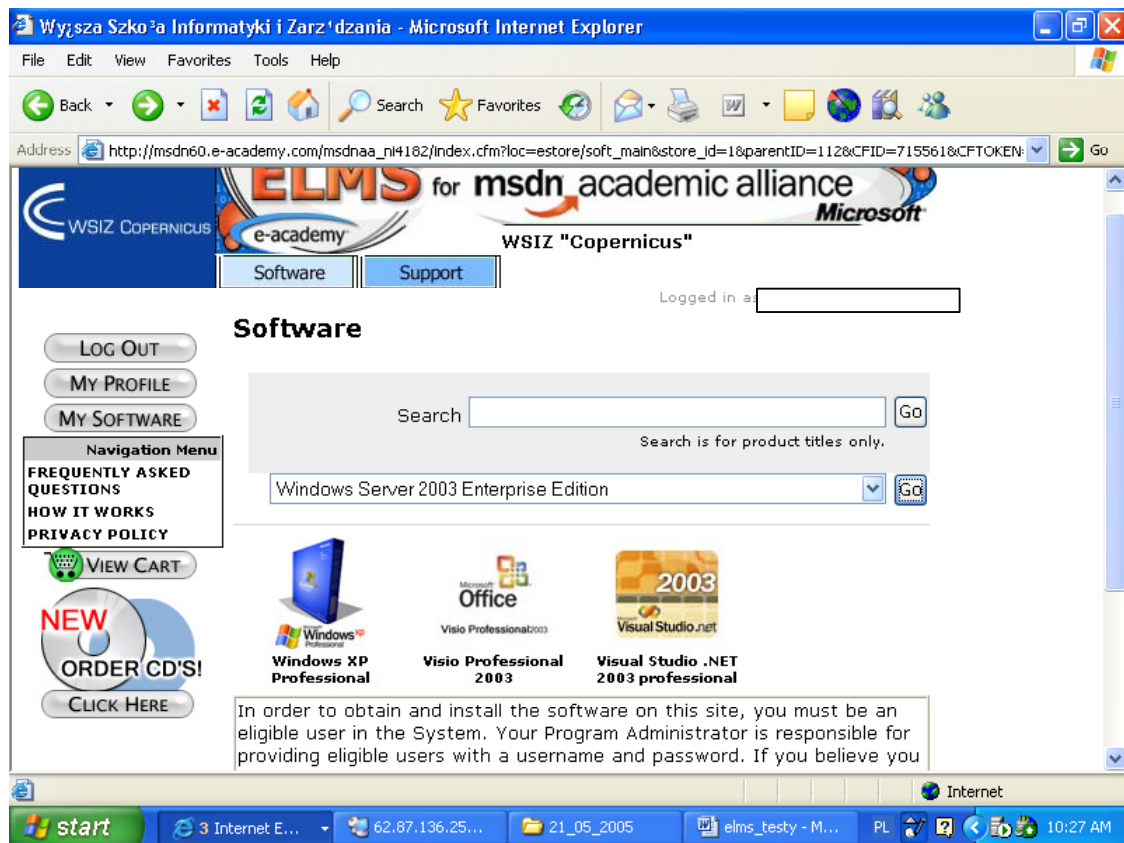

Upewniamy się, że wybór jest właściwy, oraz że jest on zgodny z licencją MSDN (**Price - Free !**), a następnie zatwierdzamy.

- Address Bar:** [http://msdn60.e-academy.com/msdnaa\\_ni4182/index.cfm?loc=estore/soft\\_browse/soft\\_display\\_product&parentID=112&CFID=71556](http://msdn60.e-academy.com/msdnaa_ni4182/index.cfm?loc=estore/soft_browse/soft_display_product&parentID=112&CFID=71556)
- Product Name:** Windows Server 2003 Enterprise Edition
- Publisher:** Microsoft Corp.
- SKU:** 2066
- Platform:** Windows
- Eligibility:** All Academic Users
- Currency:** Euros (EUR) (dropdown menu)
- Buttons:** LOG OUT, MY PROFILE, MY SOFTWARE, VIEW CART, ADD TO CART, View Product Details
- Navigation Menu:** FREQUENTLY ASKED QUESTIONS, HOW IT WORKS, PRIVACY POLICY
- Table:**

* Deliverable	Description	Price
Download	Choose this option if you wish to download the software over the Internet.	Free!
- Note:** all prices are in Euros
- Download Time:**
  - File Size: 508.0 MB
  - Dial-Up (56K): 58 Hrs 48 Min

Czytamy uważnie ograniczenia licencyjne, w przypadku gdy je zatwierdzamy naciskamy przycisk „I agree”.

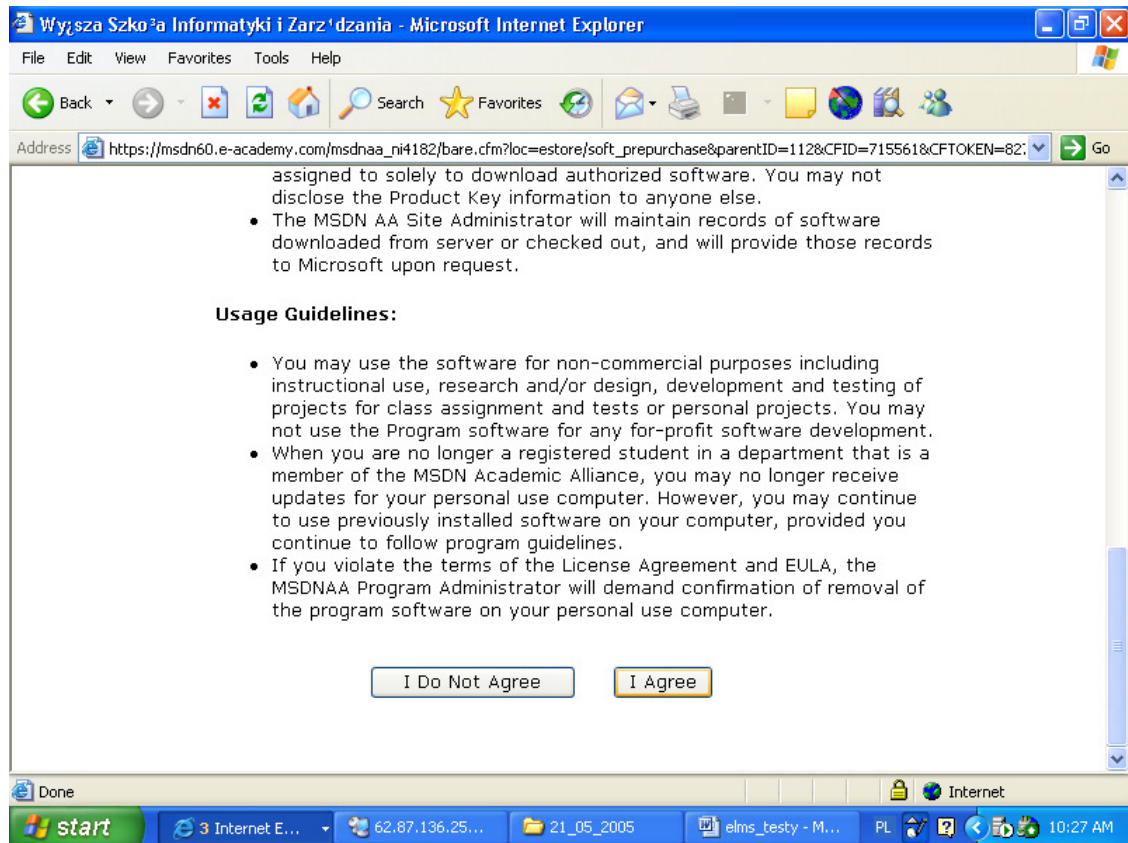

Ponownie upewniamy się, że pobierzemy z serwera właściwy plik a następnie naciskamy przycisk „Check Out”.

- Address Bar:** [https://msdn60.e-academy.com/msdnaa\\_ni4182/bare.cfm?loc=estore/soft\\_prepurchase&ID\\_Offer=19558&parentID=112&CFID=7155](https://msdn60.e-academy.com/msdnaa_ni4182/bare.cfm?loc=estore/soft_prepurchase&ID_Offer=19558&parentID=112&CFID=7155)
- Page Header:** WSIZ COPERNICUS, ELMS for msdn academic alliance, e-academy, WSIZ "Copernicus", Microsoft. Navigation buttons for Software and Support are visible.
- User Status:** Logged in as [empty text box]
- Section Header:** View Shopping Cart
- Table:**

Software Title	Deliverable	Price	QTY	Price
 Windows Server 2003 Enterprise Edition <input type="button" value="EDIT"/> <input type="button" value="REMOVE"/>	Download	Free!	1	Free!
- Currency:** Euros (EUR)
- Note:** all prices are in Euros
- Buttons:** CONTINUE SHOPPING, CHECK OUT

The Windows taskbar at the bottom shows the Start button, several open Internet Explorer windows, and the system clock displaying 10:28 AM on 21\_05\_2005.

Kolejnym etapem jest zatwierdzenie naszych danych osobowych, dokonujemy tego naciskając przycisk „Next”.

All fields marked with a \* must be completed in order to continue.

**Product Name:** Windows Server 2003 Enterprise Edition

**Customer Name:**

- First \*
- Last \*

**Email Address:** \*

I would like to subscribe to **MSDN Student Flash**, a new e-newsletter for student developers that delivers the latest Microsoft events, Imagine Cup updates, special offers, job tips and more!

Your Privacy is Guaranteed. Your personal information is not sold, traded, rented or provided to anyone else, for any reason.

**Your Privacy is Guaranteed.** Your personal information is not sold, traded, rented or

Czytamy wyświetlone informacje i jeśli są prawidłowe naciskamy przycisk „Download”.

Wyższa Szkoła Informatyki i Zarządzania - Microsoft Internet Explorer

File Edit View Favorites Tools Help

Address [https://msdn60.e-academy.com/msdnaa\\_ni4182/bare.cfm?loc=estore/soft\\_delivery&paymentType=7000&p=8282F56BCBC75434E8E9](https://msdn60.e-academy.com/msdnaa_ni4182/bare.cfm?loc=estore/soft_delivery&paymentType=7000&p=8282F56BCBC75434E8E9) Go

Logged in as bartosz@wsiz.wroc.pl

**You have just ordered : Windows Server 2003 Enterprise Edition**

**ORDER DETAILS**

**MAKE SURE TO PRINT A COPY OF THIS PAGE FOR YOUR RECORDS.**

LOG OUT  
MY PROFILE  
MY SOFTWARE  
VIEW CART

**NEW ORDER CD'S!**  
CLICK HERE

Customer Name  
Email Address  
Username

If you need assistance or have questions, please send email to [bartek@wsiz.wroc.pl](mailto:bartek@wsiz.wroc.pl) for more information.

Software Title	Qty	Item	Price/Unit	Total
<a href="#">Windows Server 2003 Enterprise Edition</a>	1	<a href="#">Download</a>	Free!	Free!
(L/W 2066-1952)				

**Please click on the product name for additional download/installation information.**

start | 3 Internet E... | 62.87.136.25... | 21\_05\_2005 | elms\_testy - M... | PL | 10:29 AM

W tym momencie przedstawiony nam został klucz do danego produktu – będzie on konieczny podczas procesu instalacji (Serial Number). Ostatnim elementem jest naciśnięcie przycisku „Download Software”.

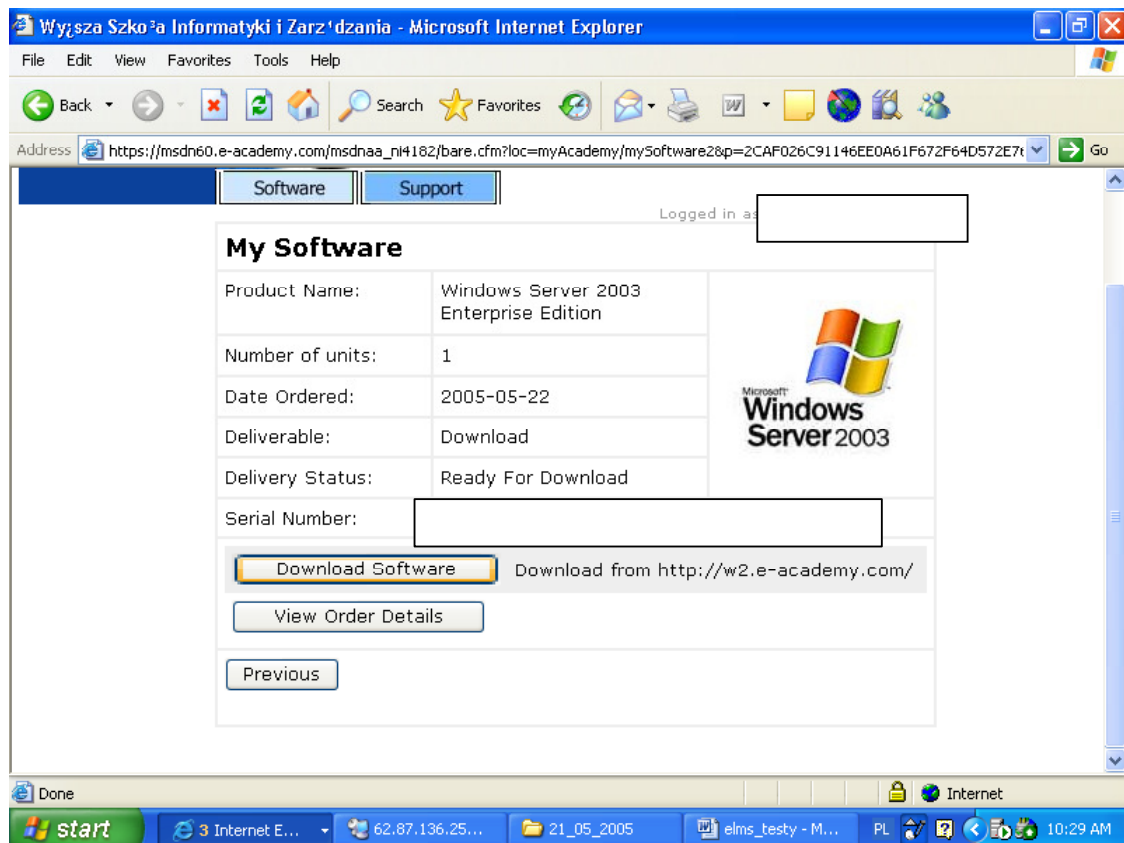

Pobraliśmy w tej chwili program sterujący procesem właściwego pobrania oprogramowania z serwera. Żeby zainicjować właściwą akcję musimy go uruchomić klikając na nim dwukrotnie kursorem myszy.

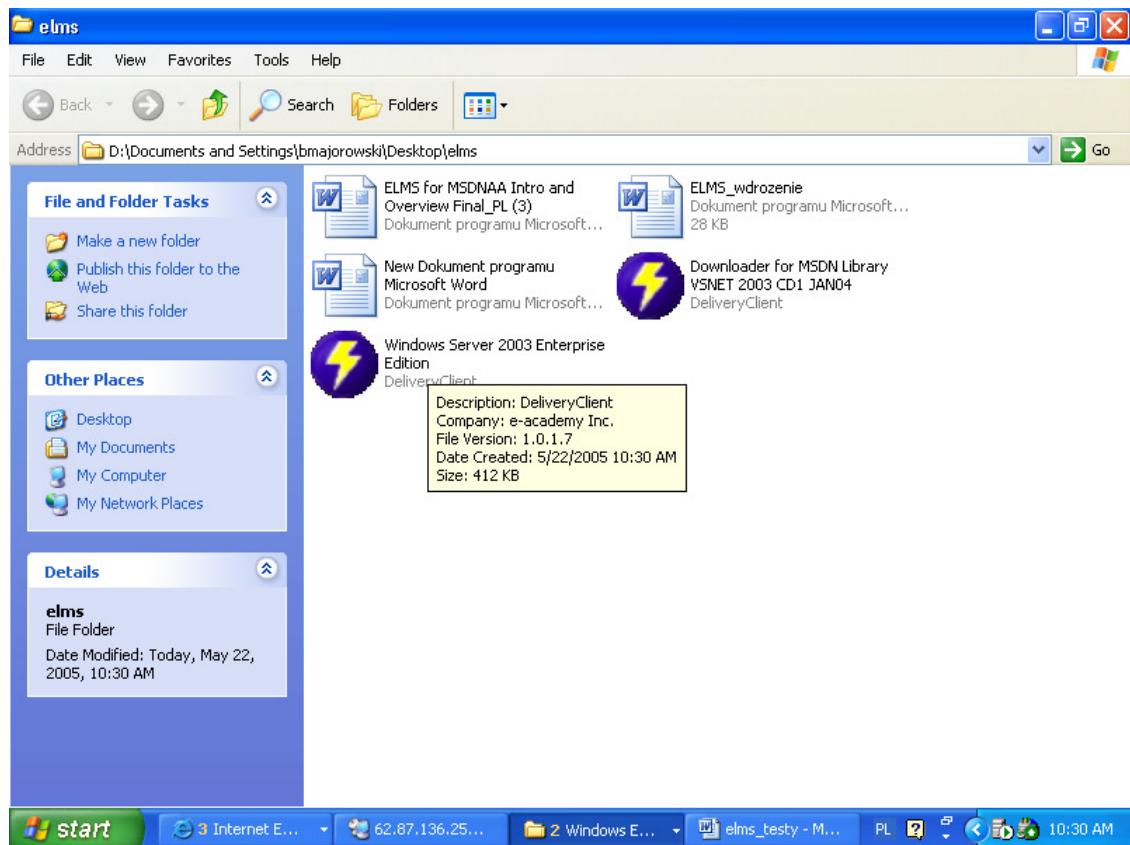

Może pojawić się ostrzeżenie podczas uruchomienia aplikacji, wybieramy przycisk „Run”.

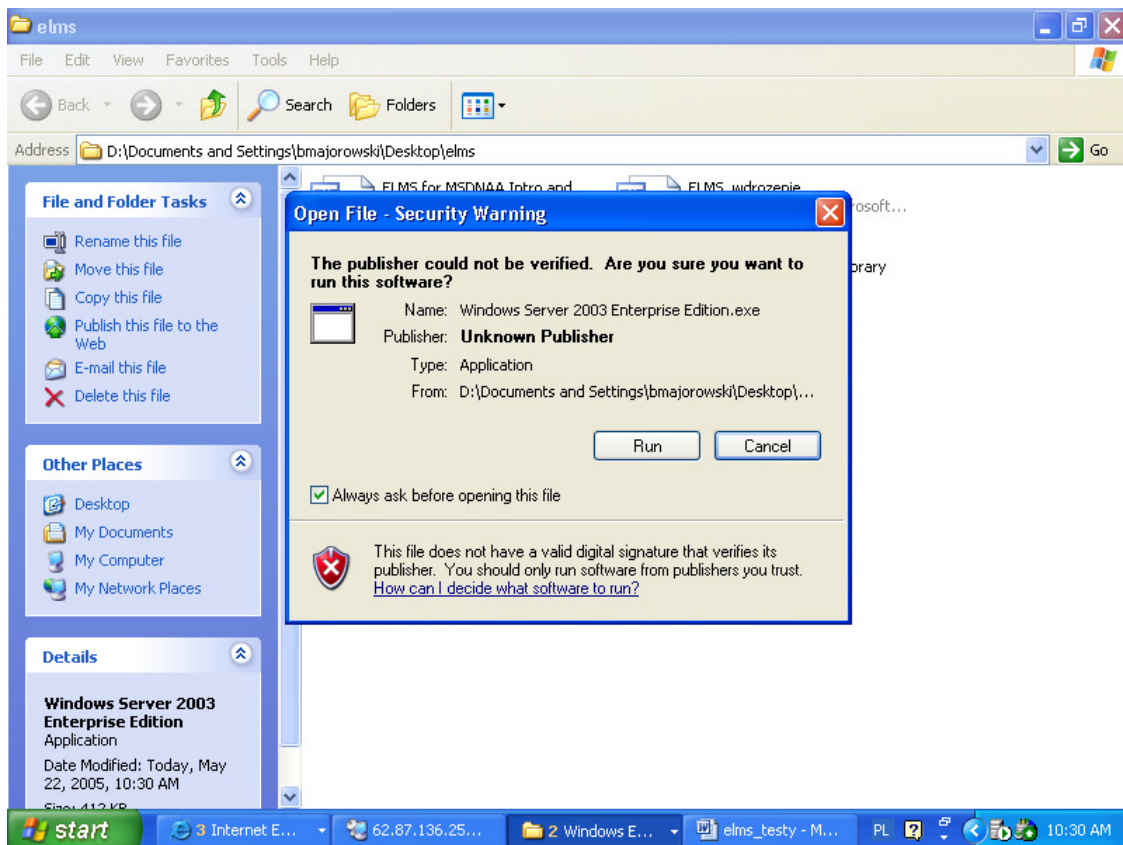

Obserwujemy postępy pobierania pliku.

